Sjove opgaver til dig

Vidunderlig vinterferie

Mød fire fantastiske polardyr, der lever i sneen hele året, og løs sjove opgaver i vores vinterunivers.

SlotsArkaderne

Fantastiske polardyr

Kejserpingvinen

Den tykke kejserpingvin er verdens største pingvin. Den lever i op til minus 75 grader på Antarktis, men den tætte fjerdragt gør, at den slet ikke fryser.

Kejserpingvinen lever næsten kun i havet, og heldigvis er den også en mesterlig svømmer. Den kan nemlig svømme helt op til 1.000 kilometer på en svømmetur og dykke 600 meter ned. Den kommer kun op på land om sommeren, når den yngler. Her danner den en stor koloni sammen med andre kejserpingviner.

Fakta om

Kejserpingvin

Videnskabeligt navn: Aptenodytes forsteri

Højde: 1,2 m

Vægt: 25-40 kg

Unger: Hunnen ligger 1 æg pr. år

Mad: Fisk, krebsdyr og blæksprutter

VIDSTE DU, AT ... hannen ruger på ægget helt alene? Først når ungen kommer ud af sin skal, vender hunnen tilbage og overtager pasningen.

Fakta om

Isbjørn

Videnskabeligt navn: Ursus maritimus

Længde: 2-3 m

Vægt: 300-800 kg

Unger: 1-4 unger pr. kuld

Mad: Altædende

VIDSTE DU, AT ...
Isbjørnen kan løbe 55 kilometer i timen? Det er lidt hurtigere, end bilerne må køre i byerne herhjemme!

Isbjørnen

Den snehvide isbjørn er verdens største landrovdyr. Den har poter så brede som en skoletaske, og når den står på bagbenene, er den 3 meter høj!

Isbjørnen lever i polarområder som Alaska, Grønland og det nordligste Norge. Dens livret er sæler, som den fanger, når sælerne skal op og trække vejret i hullerne i isen. Den svømmer rigtigt godt med sine 30 centimeter store poter, og så fryser den ikke i det iskolde landskab, fordi den har et tykt fedtlag og en vandtæt pels. Hunnerne bygger selv små snehuler, hvor de føder deres unger.

Fantastiske polardyr

Hvalrossen

Hvalrossen er nem at kende med sine lange, seje stødtænder. Den er tung og klodset på land, men under vand svømmer den let og lynhurtigt.

Hvalrossen er faktisk en slags sæl – og den allerstørste af dem. Det er også et af de farligste dyr i Arktis. Og mest sultne, måske. Den elsker alt godt fra havet som rejer og søpølser. På en enkelt svømmetur kan den spise mere end 6.000 muslinger!

VIDSTE DU, AT ...
når en hvalros vil tiltrække en hun, synger han for hende med sine luftlommer i halsen?

Fakta om

Hvalros

Videnskabeligt navn: Odobenus rosmarus

Længde: 3,6 m

Vægt: Op til 1.200 kg

Unger: 1 unge på op til 75 kg

Mad: Altædende

Fakta om

Rensdyr

Videnskabeligt navn: Rangifer tarandus

Højde: Op til 1,40 m

Vægt: 80-150 kg

Unger: 1 kalv på 4 kg

Mad: Rensdyrlav, græs, urter og små løvtræer

Rensdyret

Rensdyret er et flokdyr, der lever i det nordlige Canada og Alaska. Når det bliver vinter, tager de på vandretur fra nord mod syd og ender med at gå mere end 2.500 km hver vej!

Rensdyret er mest kendt for at være julemandens følgesvend. De er altid sammen i en stor flok, og deres pels skifter farve i løbet af året. Rensdyr er den eneste hjorteart, hvor hunnerne også har et stort gevir. Som noget smart kan de sprede tæerne, så de fungerer som snesko, og så svømmer de også ret godt.

VIDSTE DU, AT ...
Rensdyr har en naturlig redningsvest på? Deres yderste lag hår er nemlig fyldt med luft, så de holder sig flydende, når de svømmer.

Find vej i labyrinten

Kan du finde 5 fejl?

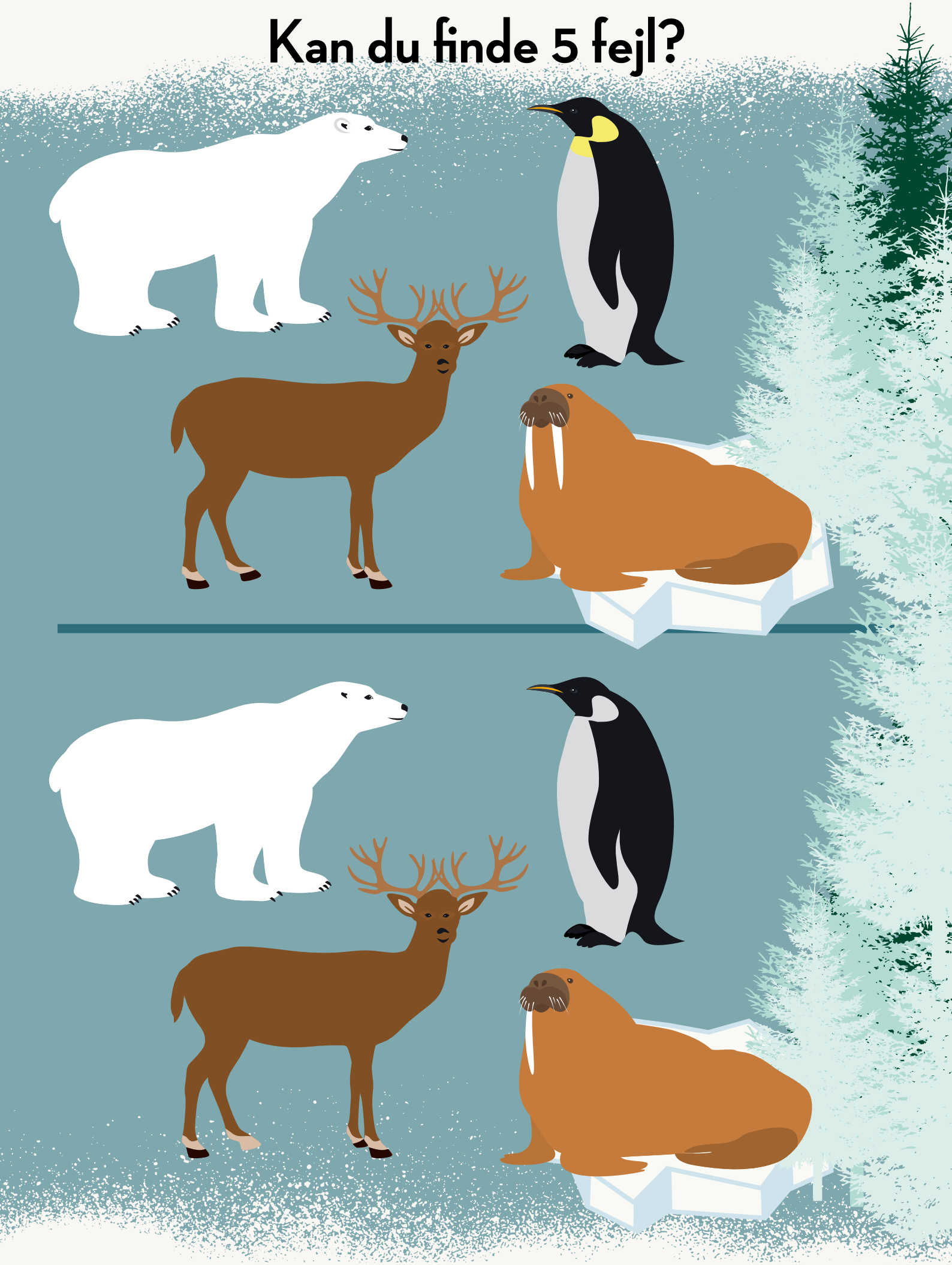

Regn stykkerne, og hop fra 1-10

8-4

3+2

9-7

7-6

1+3

3+2

7-1

2+1

2-1

7-3

4+2

9-2

9-2

4-5

3+5

1+3

4+5

8-2

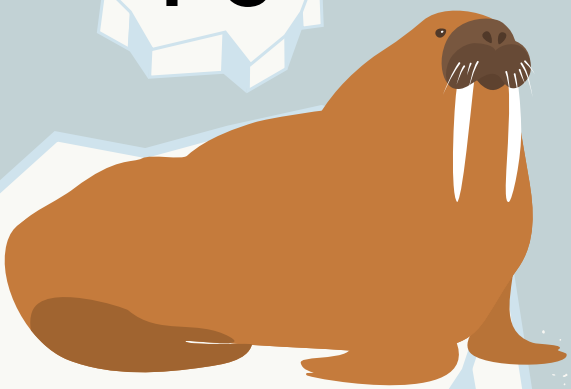

8+2

4+1

Giv polardyrene farver

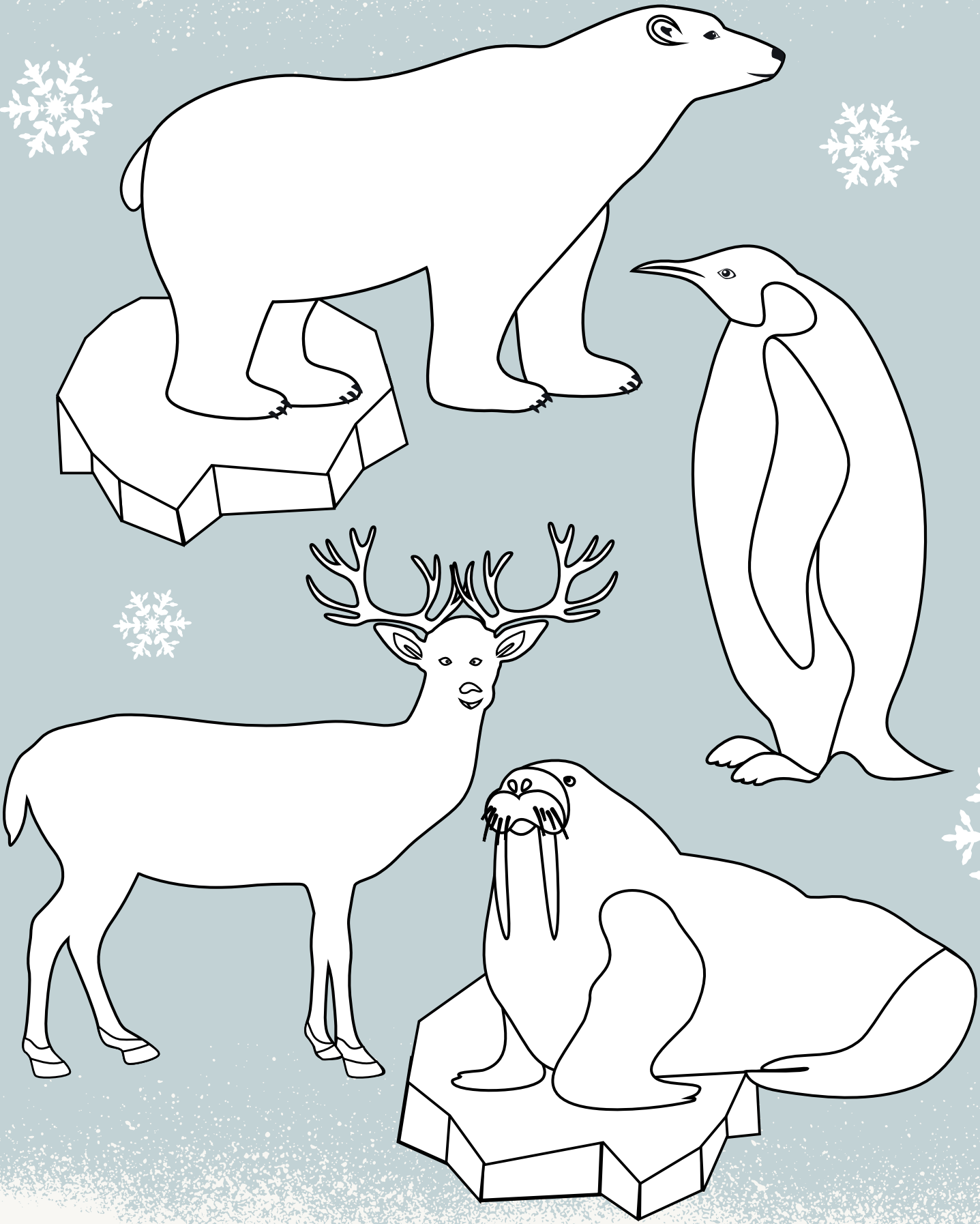

Kan du regne den ud?

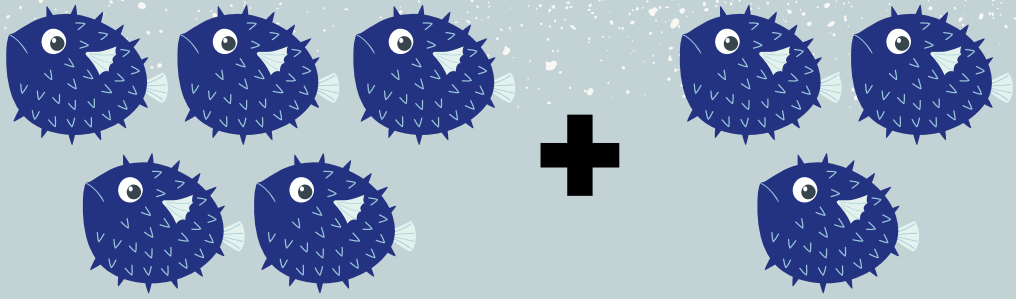

+ = ☐

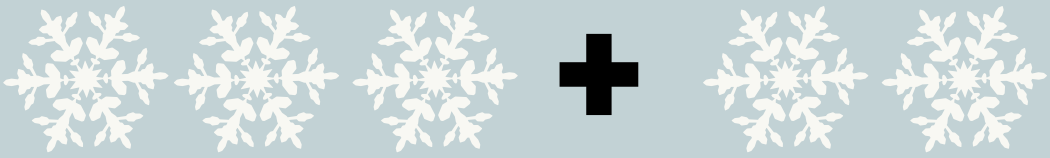

+ = ☐

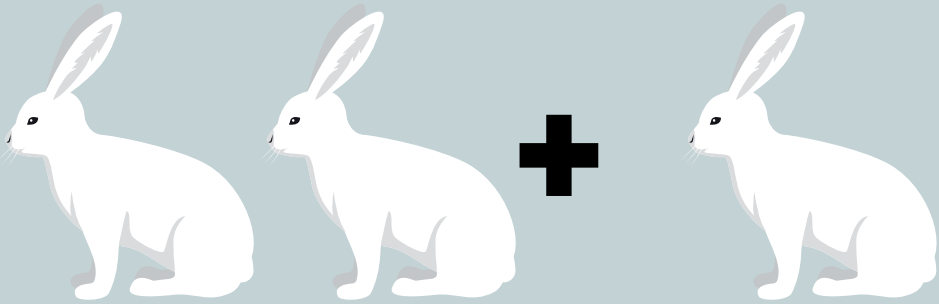

+ = ☐

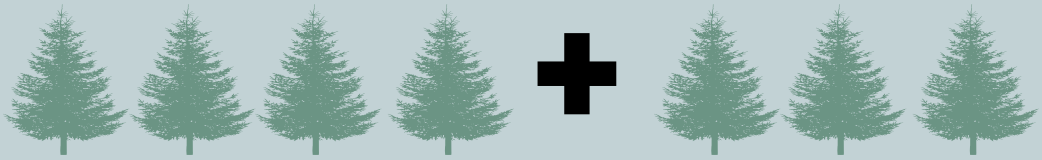

+ = ☐

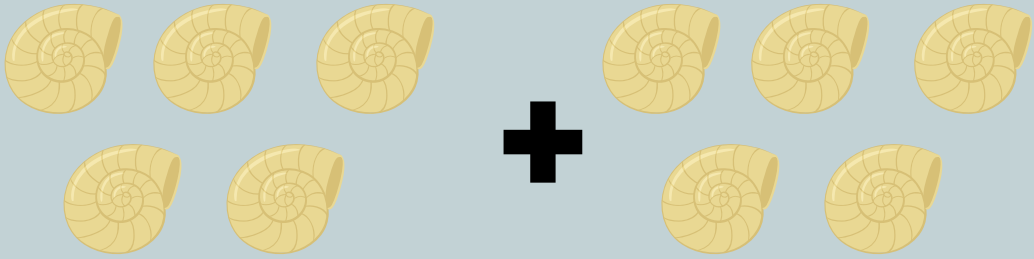

+ = ☐

+ = ☐

Sæt streg til den rigtige skygge

Hvor mange kan du tælle af hver?

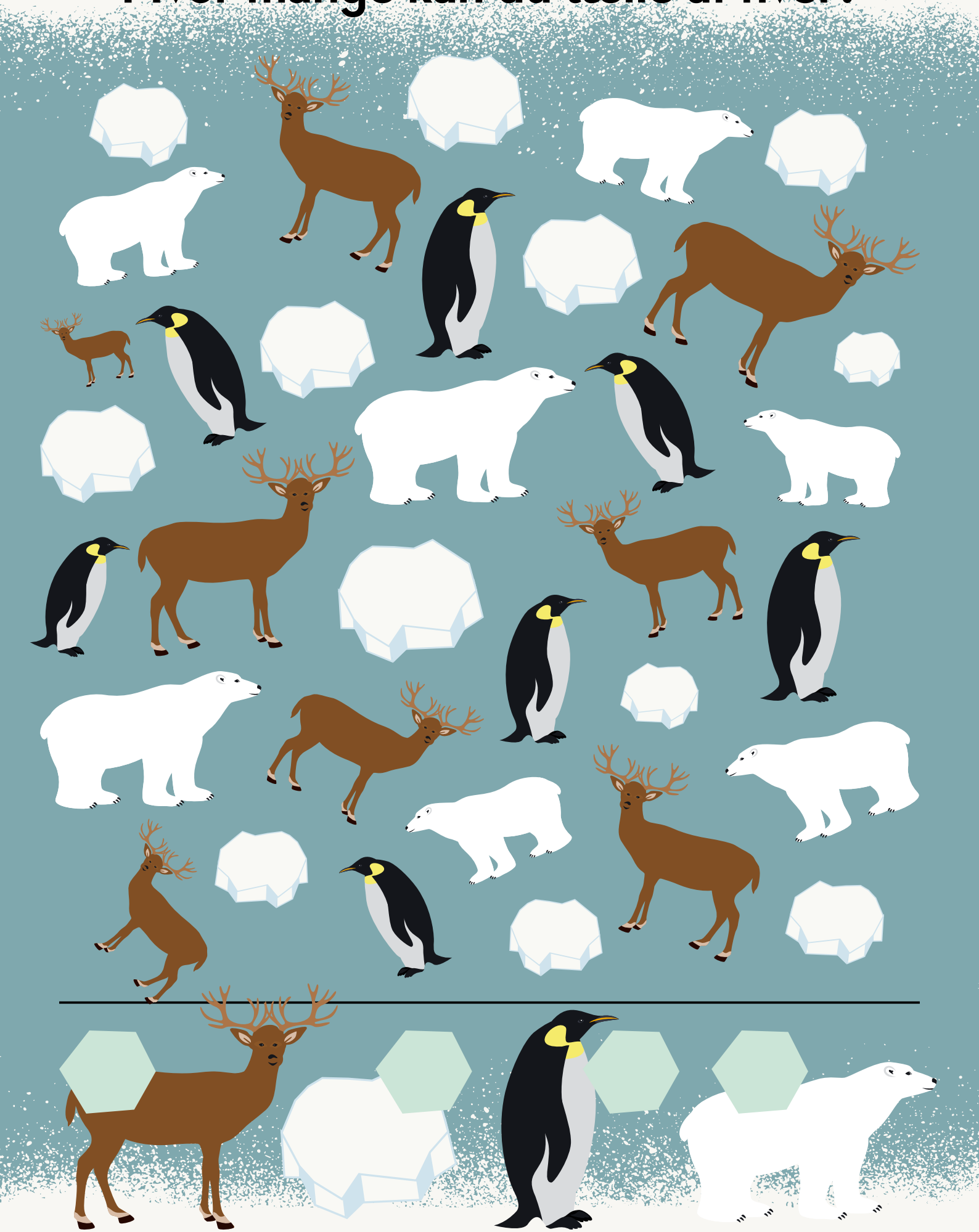

Hjælp kejserpingvinen med at finde vej

SlotsArkaderne

SLOTSARKADERNE.DK SLOTSARKADERNE FACEBOOK.COM/SLOTSARKADERNE

Åbningstider: Mandag - fredag kl. 10 - 19, lørdag - søndag kl. 10 - 17
Bilka: Alle dage kl. 7 - 23